



Siège Social : chez "La Maison de l'Ecologie" 38960 SAINT AUPRE

Association Loi 1901 - Code APE : 9499Z

<http://www.reseau-ecobatir.org>

contact@reseau-ecobatir.org

Inscription aux Rencontres du RÉSEAU ECOBATIR 9-10 et 11 novembre 2012 - à FOSSOY - 02650

A retourner à : VIVARCHI 1 rue Pomparde 02460 La Ferté-Milon T 03 23 72 37 31 ou 06 82 39 73 59
(avant le 1er novembre 2012 avec règlement)

Nom

.....
Représentant de la personne morale adhérente (vote)

Prénom.....

.....

Structure

.....

Profession :

.....

Adresse complète :

.....

.....

.....

.....

.....

Téléphones :

.....

.....

Courriel :

.....

.....

Je réserve la formule avec couchage 110 euros et j'indique un mail pour que l'on puisse me prévenir s'il ne restait plus de places afin que je puisse m'organiser

Couple : merci de préciser pour réservation d'un lit double....

Je réserve la formule sans couchage : 80 euros

Hébergement : à la Ferme du Ru Chailly à Fossoy (Aisne) - toutes les infos sur : <http://www.pays-sud-aisne.fr>

Les repas seront pris sur place

Détail de ma réservation	Arrivée le jeudi soir <i>supplément repas et nuit</i>	Vendredi	Samedi	Dimanche
				<input type="checkbox"/> midi
<input type="checkbox"/> repas (supplément 15 €)		<input type="checkbox"/> soir	<input type="checkbox"/> soir	
<input type="checkbox"/> nuit (supplément 15 €)		<input type="checkbox"/> nuit	<input type="checkbox"/> nuit	

Il est prévu pour le vendredi midi un repas sorti du sac, merci de prévoir un plat à partager

Je pense arriver le vers.....

Si régime particulier merci de le mentionner ici :

Ci-joint chèque (à l'ordre de « RÉSEAU Ecobâtir ») d'un montant de :€

Nous pouvons venir vous chercher à la gare de Château-Thierry (10 kms) le vendredi à 9h, midi et 17 h

J'arrive en train à la gare de **le :** **à :** **h**
Gare la plus proche CHATEAU THIERRY / Départs de Paris Gare de l'Est TOUTES LES HEURES de 5h51 à 23h51

Je désire un reçu - si oui, indiquer les coordonnées à porter sur le-dit reçu :

.....

Je ne peux pas venir à l'AG et donne ma procuration ci-dessous

*** Rappel :**

- Pour prendre part aux votes du dimanche matin, vous devez être à jour de cotisation à la date du 31 Mars de l'année en cours
 - Vous pouvez toutefois joindre votre chèque de cotisation de 15 euros (membres physiques) ou 120 euros (membres moraux), mais vous n'aurez pas la possibilité de prendre part au vote
 - Toute personne déjà inscrite ne pouvant pas participer à l'AG, si elle n'a pas prévenu l'organisateur 15 jours au moins avant la date de l'AG, ne pourra être remboursée du montant de son règlement. (décision prise en AG le 23/11/2003)
-

POUVOIR

Je soussigné à jour de cotisation au 31 mars de cette année,

Représentant la personne morale adhérente

Donne pouvoir à

pour me représenter à l'Assemblée Générale du RÉSEAU écobâtir qui se tiendra le Dimanche 11 novembre 2012 à FOSSOY , et pour y voter en mon nom.

Procuration faite le/...../ 2012

Faire précéder la **Signature** de la mention manuscrite : "**Bon pour pouvoir**"

Procuration à transmettre :

- soit à l'intéressé qui devra la remettre lors de l'AG au/à la Secrétaire, ou au/à la Trésorier/rière, sur papier,
- soit avec l'inscription,

Faire en sorte que le/la Secrétaire et le/la Trésorier/rière soient au courant avant l'Ag de cette délégation de vote.



PLAN D'ACCES
FERME DU RU CHAILLY
UCCSA (Union des Communautés de Communes du Sud de l'Aisne)
02650 FOSSOY
téléphone Yannick Champain : 06 82 39 73 59

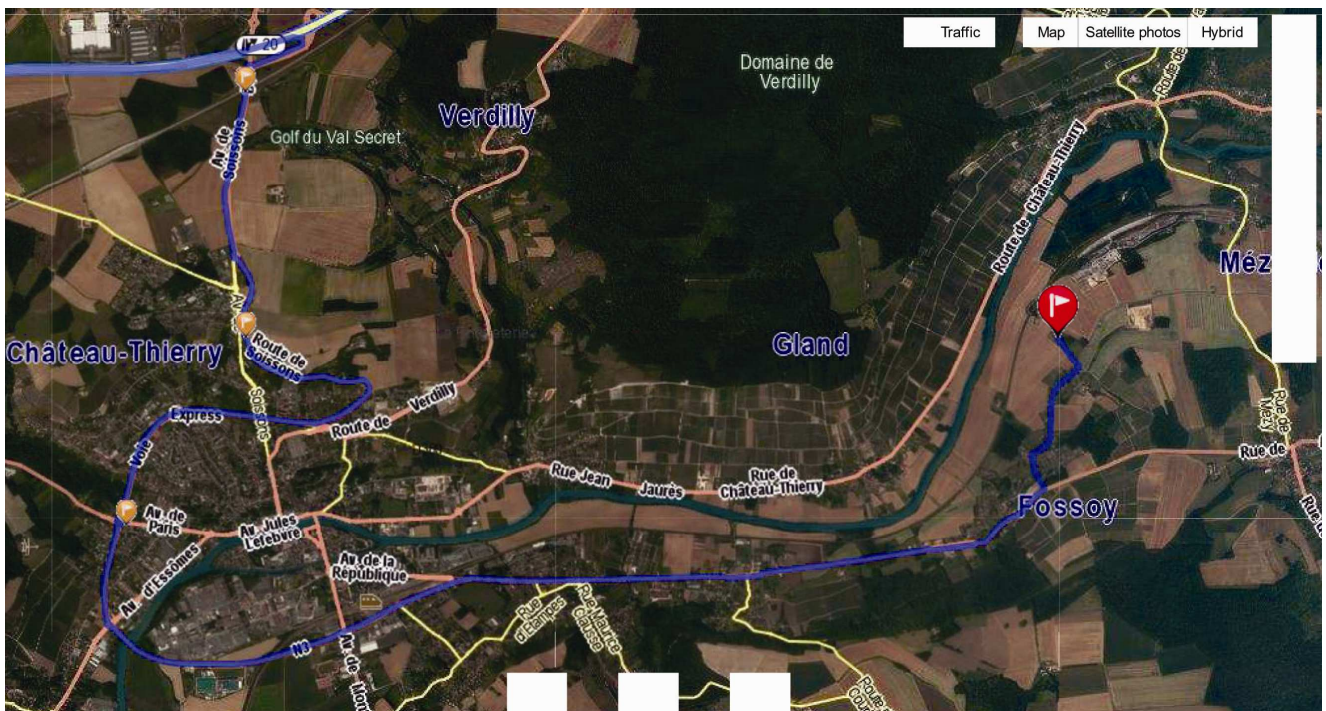

EN ARRIVANT DE PARIS - Autoroute A4 – sortie Château-Thierry

Au rond-point, prenez à gauche direction Château-Thierry, 2e rond-point prendre le contournement de Château-Thierry direction Epernay-Dormans, à 10 kms de Château-Thierry vous arrivez à Fossoy, prenez le centre-bourg, traversez le village, à la sortie du village à gauche, Ferme du Ru Chailly, siège de l'UCCSA

EN ARRIVANT DE REIMS - Autoroute A4 – sortie Dormans

Prenez direction Dormans, à Dormans prenez direction Château-Thierry, environ 15 kms vous arrivez à Fossoy, prendre le centre-bourg, traversez le village, à la sortie du village à gauche, Ferme du Ru Chailly, siège de l'UCCSA